

広島県吹奏楽フェスティバル

～第 61 回広島県吹奏楽コンクール代替大会～

～第 39 回全日本小学校バンドフェスティバル広島県大会代替大会～

～第 33 全日本マーチングコンテスト広島県大会代替大会～

実施要項



- (1) 大会諸連絡 …………… P1～7
- (2) 楽器輸送車両入構証…………… P8
- (3) ステージ配置図（提出用）…………… P9
- (4) お客様へのお願い……………P10～12
- (5) 体調記録表…………… P13
- (6) 学校同行者体調記録表（提出用）…………… P14



日 時	令和 2 年 8 月 8 日（土） 9 日（日） 令和 2 年 9 月 1 2 日（土） 1 3 日（日） 2 6 日（土） 2 7 日（日）
会 場	広島市文化交流会館 広島文化学園 HBG ホール
主 催	広島県吹奏楽連盟 広島市文化交流会館 ひろしま小学校管楽器教育研究会 広島県中学校吹奏楽連盟 広島県高等学校音楽連盟
後 援	広島県 広島市 広島市教育委員会 朝日新聞社 中国新聞社 NHK 広島放送局 中国放送 広島テレビ放送 テレビ新広島 広島ホームテレビ 広島エフエム放送

お問い合わせ

広島県吹奏楽連盟事務局長 小西 結介（比治山女子中学・高等学校）

携 帯：090-7134-1627

広島県吹奏楽連盟事務局

TEL：082-291-4780〔平日13時～17時〕

FAX：082-233-5282

E-MAIL：y.konishi524@gmail.com

大会諸連絡

1 新型コロナウイルス感染症防止対策について

(1) 大会開催基準

開催期間が「新しい生活様式」を踏まえた学校の行動基準のレベル1であること。

「新しい生活様式」を踏まえた学校の行動基準

地域の感染レベル	身体的距離の確保	感染リスクの高い 教科活動	部活動 (自由意思の活動)
レベル3	できるだけ2m 程度(最低1m)	行わない	個人や少人数での リスクの低い活動で短 時間での活動に限定
レベル2	できるだけ2m 程度(最低1m)	リスクの低い活動から 徐々に実施 ²	リスクの低い活動から 徐々に実施 ² し、教 師等が活動状況の確 認を徹底
レベル1	1mを目安に 学級内で最大限の 間隔を取ること	十分な感染対策を行 った上で実施	十分な感染対策を行 った上で実施

(2) 出演者に対する感染防止

基本的な考え方

- ① 普段の活動から感染防止対策をした上で活動を行ってください
- ② 大会参加について十分な感染防止対策をとり、体調不良者は参加させないでください。
- ③ 大会会場において十分な感染防止対策をとります。

① 日々の活動は十分な感染対策を行った上で活動を行ってください。

(ア) 大会参加者(出演者、引率者、出演しない部員を含む)は、大会参加日2週間前より、検温、健康チェックを行い、**体調記録表(別紙1)**の作成をしてください。

37.5℃以上の発熱、咳、くしゃみ、全身痛、下痢、味覚障害、嗅覚障害等の症状がある児童、生徒は活動に参加させないでください。

体調記録表(別紙1)は各団体責任者(顧問)が、大会参加日の2週間後まで保管ください。必要とされる場合は、提出をお願いすることがあります。

(イ) マスクを着用し咳エチケットも実践してください。

(ウ) 活動前後には、うがい手洗いを行ってください。

(エ) 屋内で活動する場合は、3つの密を避けるための対策を行い、こまめに換気を行ってください。

(オ) 活動中は一人一人の間隔を1m以上確保し、児童・生徒が密集する活動や近距離で接触する可能性がある活動、発声を伴う活動などについては、間隔を開けて行う安全な活動に振り替える等の工夫をしてください。

- ② 大会参加について十分な感染防止対策をとり、体調不良者は参加させないでください。
- (ア) 大会参加日までの2週間に、次のいずれかの症状がある出演者は、医師または関係機関に相談し、その判断に基づき出演の可否を決定してください。
- ・37.5℃以上の発熱、咳、くしゃみ、全身痛、下痢、味覚障害、嗅覚障害等の症状がある。
 - ・新型コロナウイルス感染症の陽性者との濃厚接触がある。
 - ・過去2週間以内に政府から入国制限、入国後の観察期間を必要とされている国・地域への訪問歴、及び当該在住者との濃厚接触があった。
- (イ) 大会当日、体調検査を行い、**学校同行者体調記録表（別紙2）**を作成し、団体受付で提出ください。
- (ウ) 移動時については文部科学省初等中等教育局児童生徒課「旅行関連業における新型コロナウイルス対応ガイドラインに基づく国内修学旅行の手引き」を参照してください。
- ③ 大会会場において十分な感染防止対策をとります。
- (ア) マスクを着用し、咳エチケットも実践していただきます。
- (イ) 大会会場に入る前・出る前、ステージに上がる前・降りた後に、手指の消毒を行っていただきます。引率者の先生はご協力ください。
- (ウ) ステージ配置については、奏者の間隔が1m以上確保されるようにセッティングをします。**ステージ配置図に記載している位置以外に椅子を置くことはできません。**(椅子、譜面台の設置については大会役員が行います。生徒の椅子、譜面台の移動については微調整程度です。前もってご指導ください。)
- (エ) 楽器ケース置き場は設置しません。楽器ケースは客席に持ち込みます。
- (オ) 各管楽器の水抜き処理については各学校で準備し、客席、ステージなどの床に捨てないで下さい。本番中においても同様です。
- (カ) 音出し室、チューニング室の設定はありません。ホール1階客席を出演者席とし、その場で楽器を準備し、音出しも行います。

(3) 大会運営役員について

- ① 各学校で教職員の検温、健康チェックを行っていると思いますが、行っていない場合は、大会2週間前より、検温、健康チェックを行ってください。期間内において、37.5℃以上の発熱があった場合、各団体において代理を立ててください。大会当日においても、同様とします。大会運営役員の名簿作成のため、変更の場合は事務局へ申し出てください。
- ② マスク、必要な箇所にはフェイスシールドを着用していただきます。
- ③ 運営マニュアルに従い、大会運営をお願いします。
- ④ **大会運営役員については、各団体より1名以上、1日以上でお願いしております。**顧問が研修などの理由から大会運営役員ができない場合は、各学校内でご協力よろしく申し上げます。

(4) 救護室について

- ① 救護室は地下1Fに準備します。ただし、急な発熱，体調不良等の場合の対応はできません。
その場合は速やかに退館し，病院で受診してください。
- ② 救護室の利用は，外傷などの怪我の場合に利用いただきます。なお，緊急時には大会本部（団体受付横）までご連絡ください。

(5) 表彰について

- ① 賞による評価は行いません。
- ② 表彰式は実施しません。
- ③ 専門家による講評をお願いし，講評用紙を各団体にお渡しします。

2 団体受付（大ホール入口）

(1) 団体受付では，以下のものを提出ください。

- ① 学校同行者体調記録表
- ② ステージ配置図（15部）
- ③ 入場券購入者リスト

(2) 団体受付では次のものをお渡しします。

- ① プログラム（出演者+5部）
- ② 席消毒用備品（マイペット，使い捨て手袋，ペーパータオル，ビニール袋）
- ③ 手指消毒用備品（アルコール消毒）

※②，③の消毒用備品は各団体に貸し出します。参加人数の多い団体は，ご持参いただきますよう，ご協力をお願いします。

(3) 出演者・引率者は，1階の指定された場所へ着席ください。2階席へは行けません。

例年，所属長宛に招待券を郵送していましたが，この度はコロナウイルス感染拡大防止のため，所属長がご来場の場合は，引率者としてご来場ください。その場合は，学校同行者体調記録表への記入をお願いします。

3 提出書類について

(1) 学校同行者体調記録表（別紙2）

大会参加予定者（出演者，引率者，その他部員）は，大会参加日2週間前より，検温，健康チェックを行い，体調記録表（別紙1）の作成をし，各団体で保管ください。

大会参加当日，学校同行者体調記録表（別紙2）を作成し，団体受付で提出ください。

大会当日発熱（37.5度以上）のある場合，ご来場いただけません。

(2) ステージ配置図 (15部)

①別紙のステージ配置図に記入の上、当日15部 提出ください。

ソーシャルディスタンスを保つ為、ステージに配置する椅子の位置を固定しています。

使用する椅子を塗ってください。

譜面台についてはその椅子の前に置きます。打楽器、コントラバスの譜面台は、ステージ上で大会役員に申し出てください。(暗譜の場合でも譜面台は片づけません。)

②ステージでの椅子・譜面台の移動については、ステージ配置図に従って大会役員が行います。

生徒は椅子、譜面台の移動をしないようご指導ください。

③ 大型打楽器については借用打楽器となります。借用打楽器にリスト内の打楽器は持込できません。

打楽器の配置については下手固定とします。借用打楽器のステージでの出し入れはしません。

使用しない借用打楽器はステージ上(下手側)に置いてあります。

(3) 入場券購入者リスト

各団体で、チケットを販売した保護者・関係者の入場券購入者リスト(別紙3)を作成し、当日団体受付で提出ください。

ご記入いただいた個人情報については、一定期間保管させていただき、その後責任をもって破棄致します。

4 進行について

楽器搬入

① 搬入時刻(集合時刻)を厳守してください。

早く到着した場合は、会館ロビー、ホール1階ホワイエが待機場所となります。

ソーシャルディスタンスを保つため、係の指示に従ってください。待機場所には限りがあります。ご配慮よろしく申し上げます。

準備・音出し

② 前ブロックの退場、消毒が終了しましたら、ホール内に入ってください。係の指示に従ってください。

ホール1階席の指定された場所へ移動し、準備・音出しの時間になりましたら、楽器の準備をし、音出しを開始してください。

演奏開始

③ 各ブロックの開演5分前になりましたら速やかに音出しをやめ、着席してください。席は最低1つ以上空けてください。

④ 各団体の出演になりましたら、係の指示でステージに移動し、ステージ上で簡単にチューニングを行います。(1分程度)

⑤ 演奏後、速やかに元の場所へ着席ください。(楽器は持ったままです。)

打楽器は上手袖の決められた場所へ移動します。

楽器搬出

⑥ ブロック内のすべての演奏が終わりましたら、各自楽器を片付け、係員の指示に従って退場ください。引率の先生はこの際に生徒の着席した席の消毒をお願いします。

5 打楽器について

- ① 搬入時刻（集合時刻）を厳守してください。
- ② 搬入・移動は各団体で行ってください。
楽屋口より搬入し、ステージ下手袖の決められた場所に配置してください。
持ち込んだ楽器ケース・毛布類などはすべてステージ上手袖の決められた場所に置いてください。
- ③ 楽器の準備ができた団体から、客席の各団体席で待機してください。
- ④ 各団体の出番になりましたら、係の指示でステージに上がり、準備をしてください。
- ⑤ 演奏終了後、各団体の持ち込んだ楽器、マレット類はステージ上手へ移動し、各団体の決められた場所に置いてください。その後、客席で次の団体を鑑賞してください。
- ⑥ ブロック内のすべての団体の演奏が終わりましたら、ステージ上手袖にて梱包をしてください。梱包の終わった団体から搬入口より搬出ください。

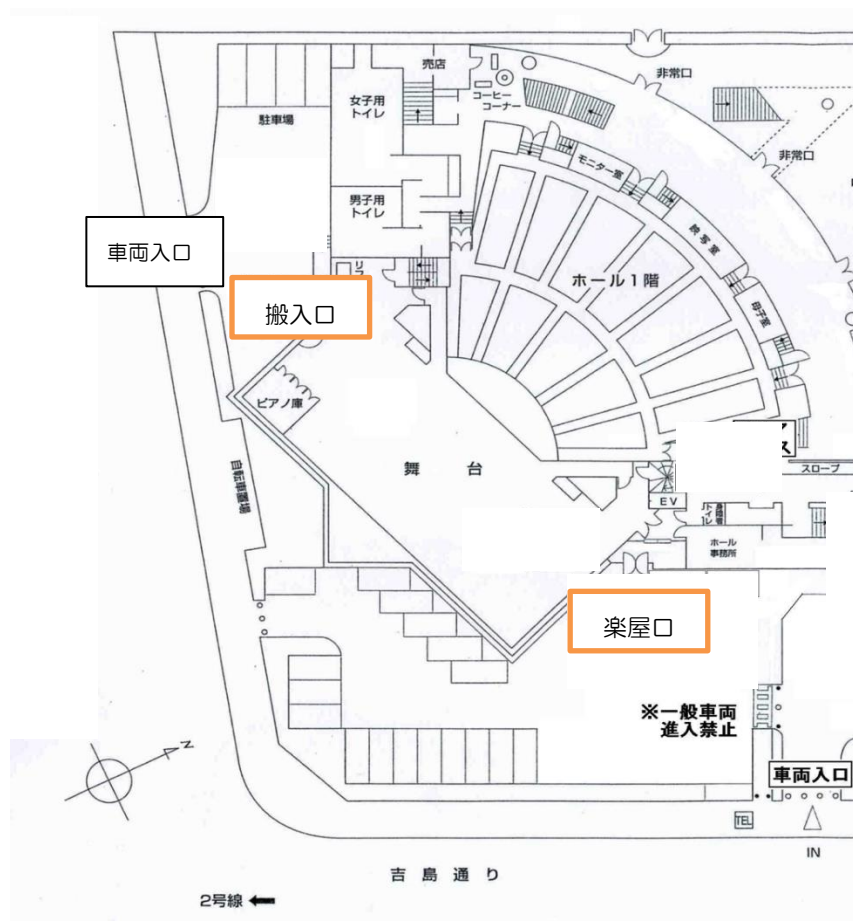

6 更衣室について

指揮者の更衣室は地下1階楽屋を用意します。

7 写真撮影、録音、ビデオ録画等について

- (1) 指定業者以外の写真撮影、録音、ビデオ録画等は固くお断りします。
- (2) ホールへの撮影・録音機器等の持ち込みは固くお断りいたします。なお、場合によっては機材をお預かりすることもありますので、ご承知おきください。
- (3) ホール内での携帯電話、スマートフォンなどすべての電子メディアの使用は厳禁とさせていただきます。必ず電源をお切りください。(休憩時も含む)

8 車両関係

(1) 楽器輸送車・トラック（バスを除く）について

- ①係員の誘導の指示に従ってください。楽器の積み降ろしの状況によっては、待っていただくことがあります。
- ②車両は専任のドライバーを必ずつけ、係の指示があればすぐに移動できるようにしてください。
- ③「楽器輸送車両入構証」をフロントガラスの見えやすい箇所に提示してください。
- ④入場の際に発行された駐車券は処理（無料）が必要です。必ず係員に手順を聞いて処理するようにしてください。

(2) 出演者用バスについて

- ①広島市文化交流会館付近ではバスの待機はできません。乗降については、利用される各バス会社と相談してください。
- ②バスの駐車スペースは準備いたしません。各団体でご準備ください。

(3) 一般車両について

- ①一般車両の駐車場につきましては確保しておりません。広島市文化交流会館の駐車場をご利用いただけますが、収容台数が大変少なくなっておりますので、満車の場合にご容赦ください。
- ②会場周辺の有料駐車場も少ないので、できるだけ公共交通機関をご利用ください。

9 その他

- (1) 通路、ロビー、会場周辺での音出しは絶対にしないでください。
- (2) 会場での水分補給以外の飲食は固くお断りします。
- (3) ホール内の施設は全館禁煙になっております。
- (4) ゴミについては各団体で責任を持ってお持ち帰りください。
- (5) 演奏中の客席への出入りは可能ですが、演奏の妨げにならないようにご配慮ください。
- (6) 演奏中の鑑賞マナーについては各団体で周知徹底をお願いします。
- (7) 大ホール内ではメールの送受信も含め携帯電話の使用を禁止します。
 - ・マナーモードではなく、電源を必ずお切りください。
 - ・また、時計などのアラームは必ず解除してください。
- (8) 客席に荷物を置いての座席確保はご遠慮ください。
- (9) 施設設備の使用については、汚損のないようよろしくお願いします。
- (10) ご来場を予定されている保護者および関係者の方に別添の「お客様へのお願い」をお配りいただき、大会運営にご理解とご協力をいただきますようお願いいたします。
- (11) 出演者に傷害保険をかけています。万が一施設内で負傷された場合は、事務局までご連絡ください。ただし保険は施設内のみ有効で、施設外での事故には対応しておりません。

出演者 入場について

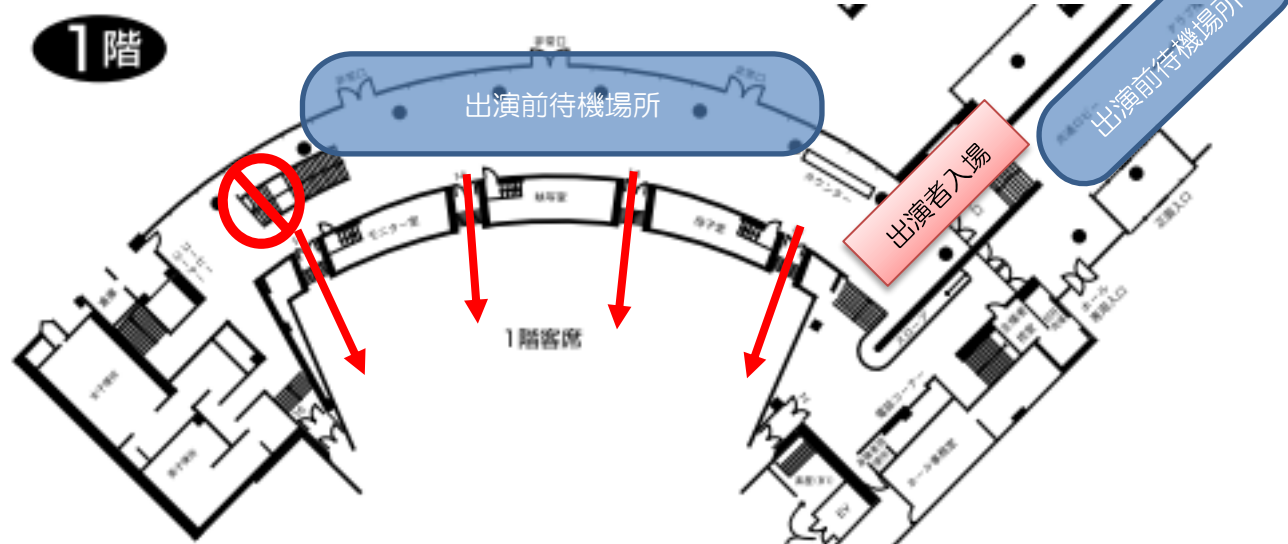

※熱中症対策のため、早く到着した団体はホールロビー、またはホール1階ホワイエにて待機いただきます。ソーシャルディスタンスにご注意ください。

※出演者・引率者の2階席への入場はできません。

出演者 退場について

準備のできた団体から退場します。係の指示に従い退場ください。引率の先生は各団体で使用した座席の消毒をお願いします。

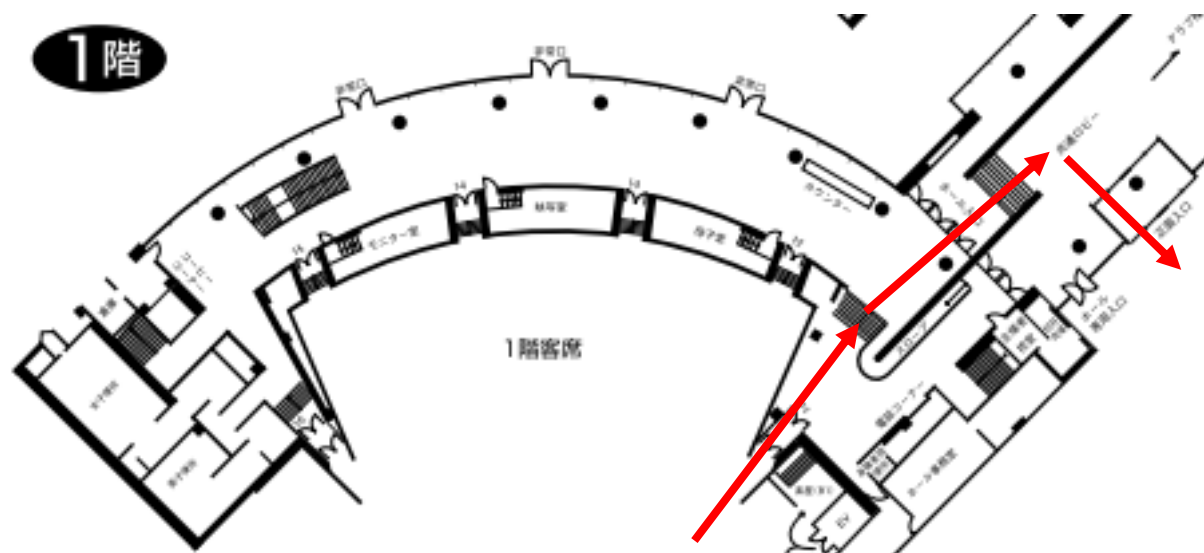

広島県吹奏楽フェスティバル

楽器輸送車両入構証

団体名

(出演日 月 日 第 ブロック)

広島県吹奏楽連盟



広島県吹奏楽フェスティバル ステージ配置図

団体名	出演順	第	ブロック	番
-----	-----	---	------	---

借用楽器一覧	借用
ティンパニ	(32)
バスドラム	(BD)
グロッケン	Glock
ヴィブラフォン	Vib
シロフォン	Xylo
マリンバ	Marimb
チャイム	Chime
ドラ	(Tam-tam)
ドラムセット	(Drums)
ピアノ	
マイク	

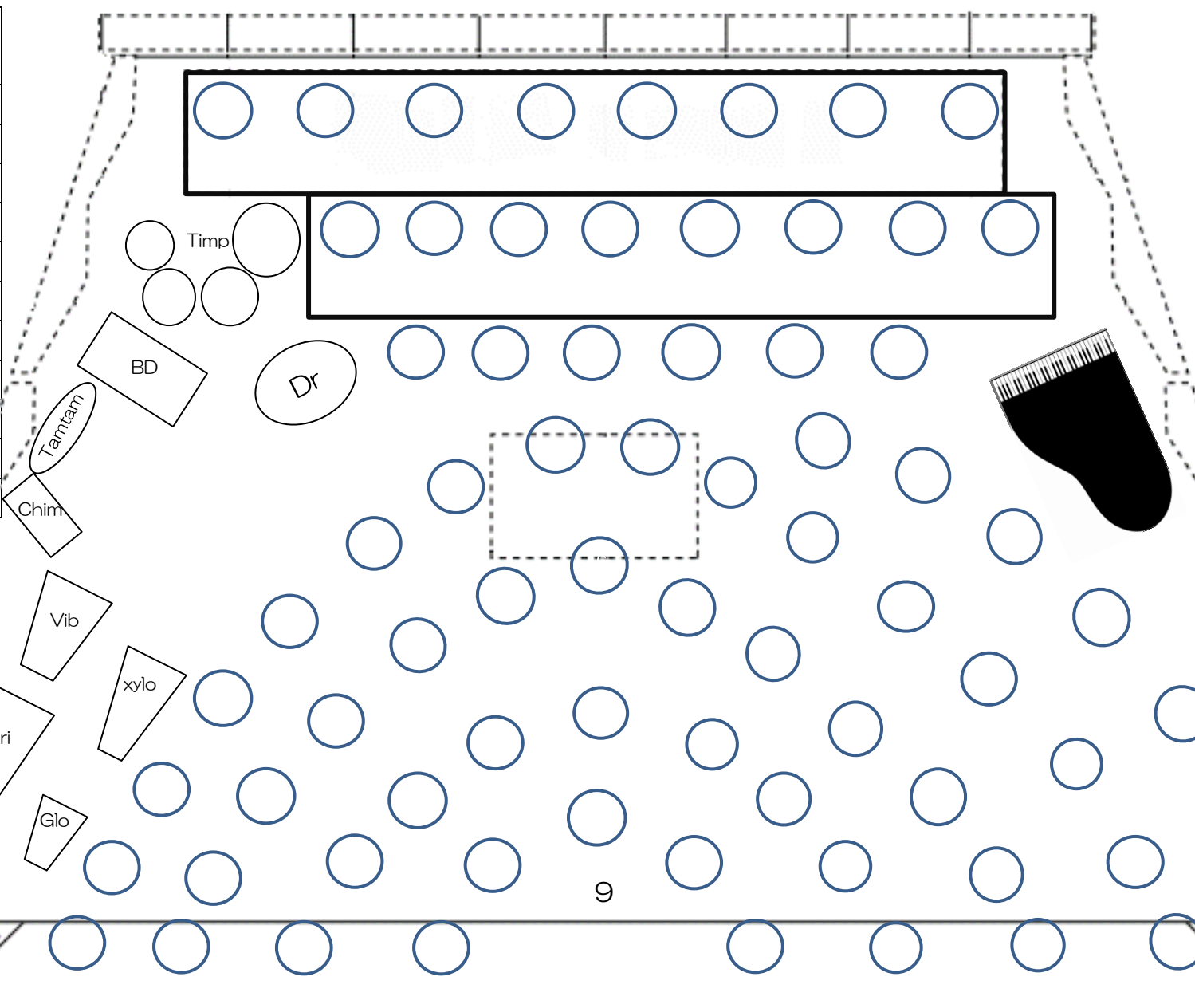

指揮台, 指揮者譜面台を書き込んでください。

使用される椅子を黒く塗りつぶしてください。

○ → ●

ピアノ椅子の場合は, 赤で塗りつぶしてください。

○ → ●

広島県吹奏楽フェスティバル

お客様へのお願い

ご来場を予定されている皆様には、次の内容をよくお読みいただき、大会の運営にご理解とご協力をいただきますようお願い申し上げます。

1. 新型コロナウイルス感染拡大防止のため、以下の点をお守りください。
 - ① 以下の場合には、来場しないでください。
 - (ア) 発熱があり検温の結果、37.5°C以上の発熱があった場合
 - (イ) 咳・咽頭痛などの症状がある場合
 - (ウ) 過去 2 週間以内に感染が引き続き拡大している国・地域への訪問歴がある場合等
 - ② マスクを着用しご入場ください。マスクのない場合は入場できません。
 - ③ 客席は、ソーシャルディスタンスを保つ為、間隔をあけて設定しています。着席可能な席に必ずお座りください。
 - ④ 入場、退場の際には消毒用アルコールの設置をいたします。十分な感染対策にご協力ください。
 - ⑤ 会場ロビー内ではソーシャルディスタンスの確保に努めるようお願いいたします。
 - ⑥ お手持ちの入場券には、関係団体名、お名前、連絡先をご記入いただき、当日入場時にご提出いただきます。
2. ブロックごとに客席を入れ替えます。入退場においては係員の指示に従ってください。各ブロックの開場時間に合わせてご来場下さいますようお願いいたします。熱中症対策について、お客様自身で行ってください。体調不良や発熱などの対応は大会会場ではできません。
3. ホール内での写真撮影・録音録画につきましては固くお断りいたします。なお、場合によっては機材をお預かりすることがありますので、ご承知おきください。
4. ホール内ではメールの送受信も含めて携帯電話の使用を禁止します。マナーモードではなく、必ず電源をお切りください。また、時計などのアラームは必ず解除してください。
5. 一般車両の駐車場につきましては確保しておりません。広島文化交流会館の駐車場をご利用いただけますが、収容台数が大変少なくなっておりますので、満車の場合はご容赦ください。会場周辺の有料駐車場も少ない状況がありますので、できるだけ公共交通機関をご利用ください。

保護者・関係者 入場について

広島市文化交流会館

〒730-0812 広島市中区加古町3番3号
ホール直通 TEL (082) 243-8488
FAX (082) 243-8498

3階

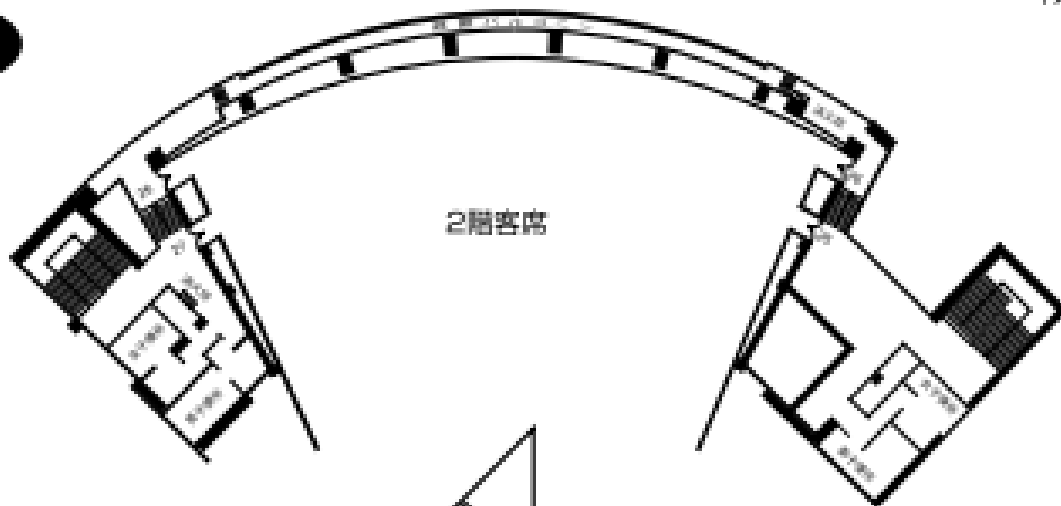

2階

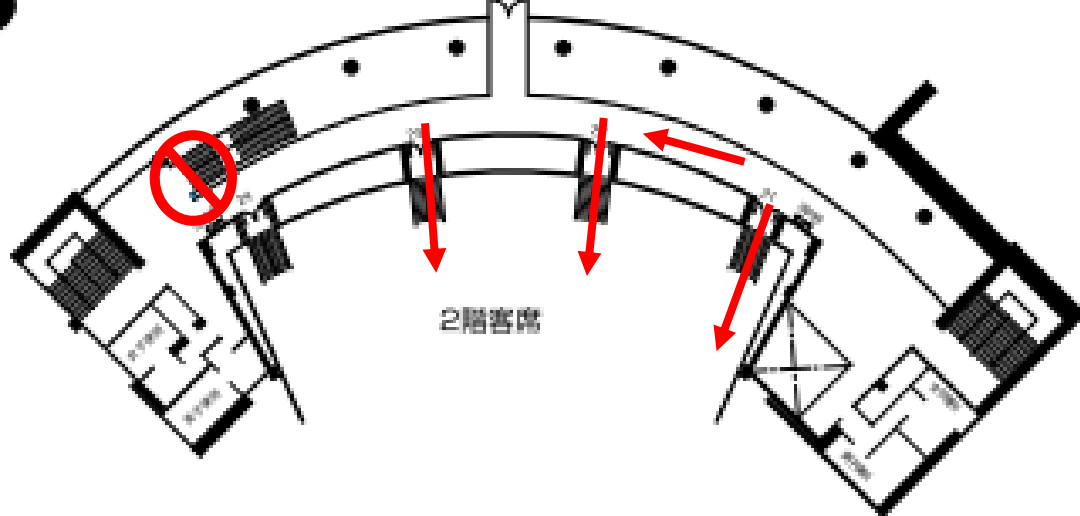

1階

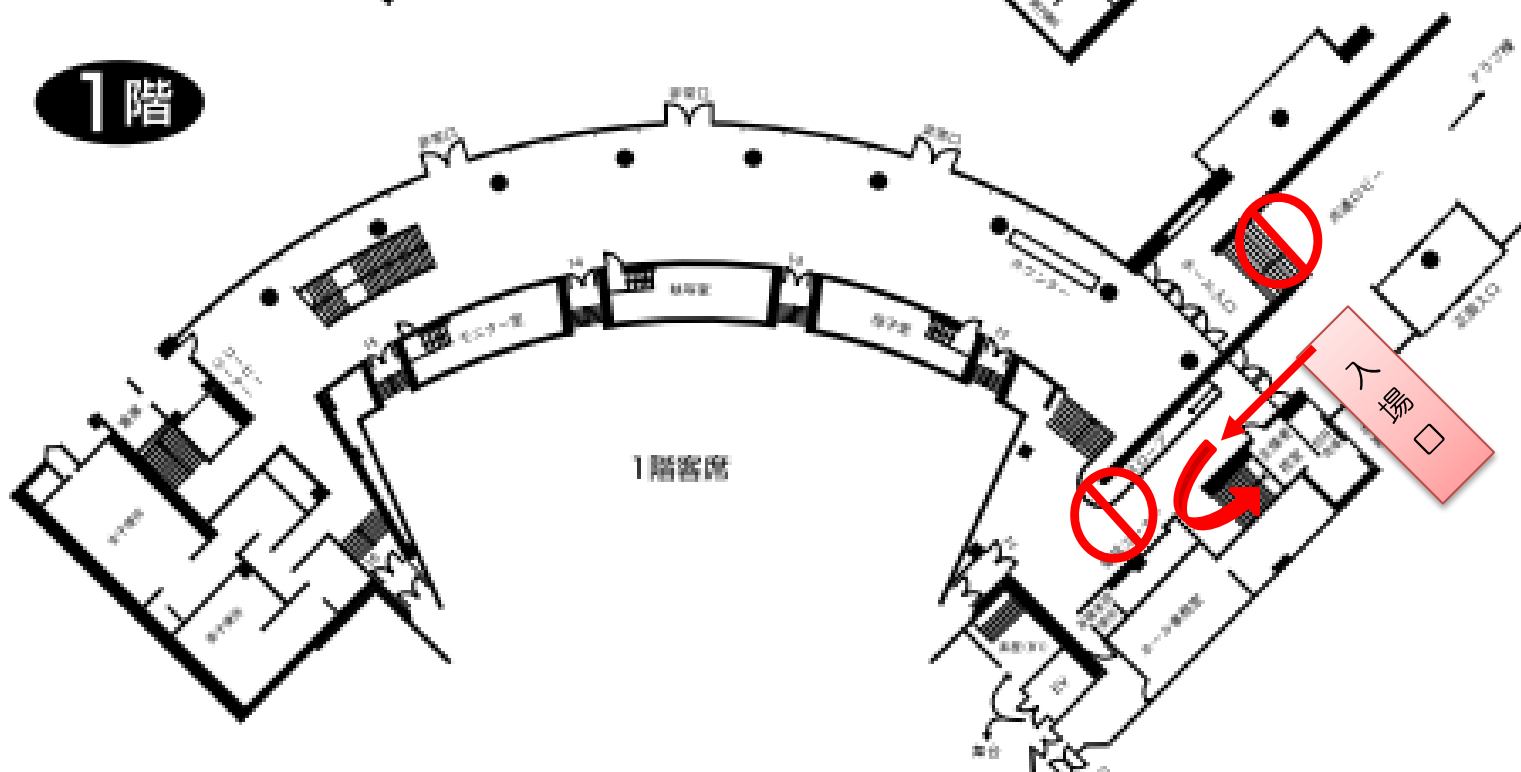

保護者・関係者 退場について

広島市文化交流会館

〒730-0812 広島市中区加古町3番3号
ホール直通 TEL (082) 243-8488
FAX (082) 243-8488

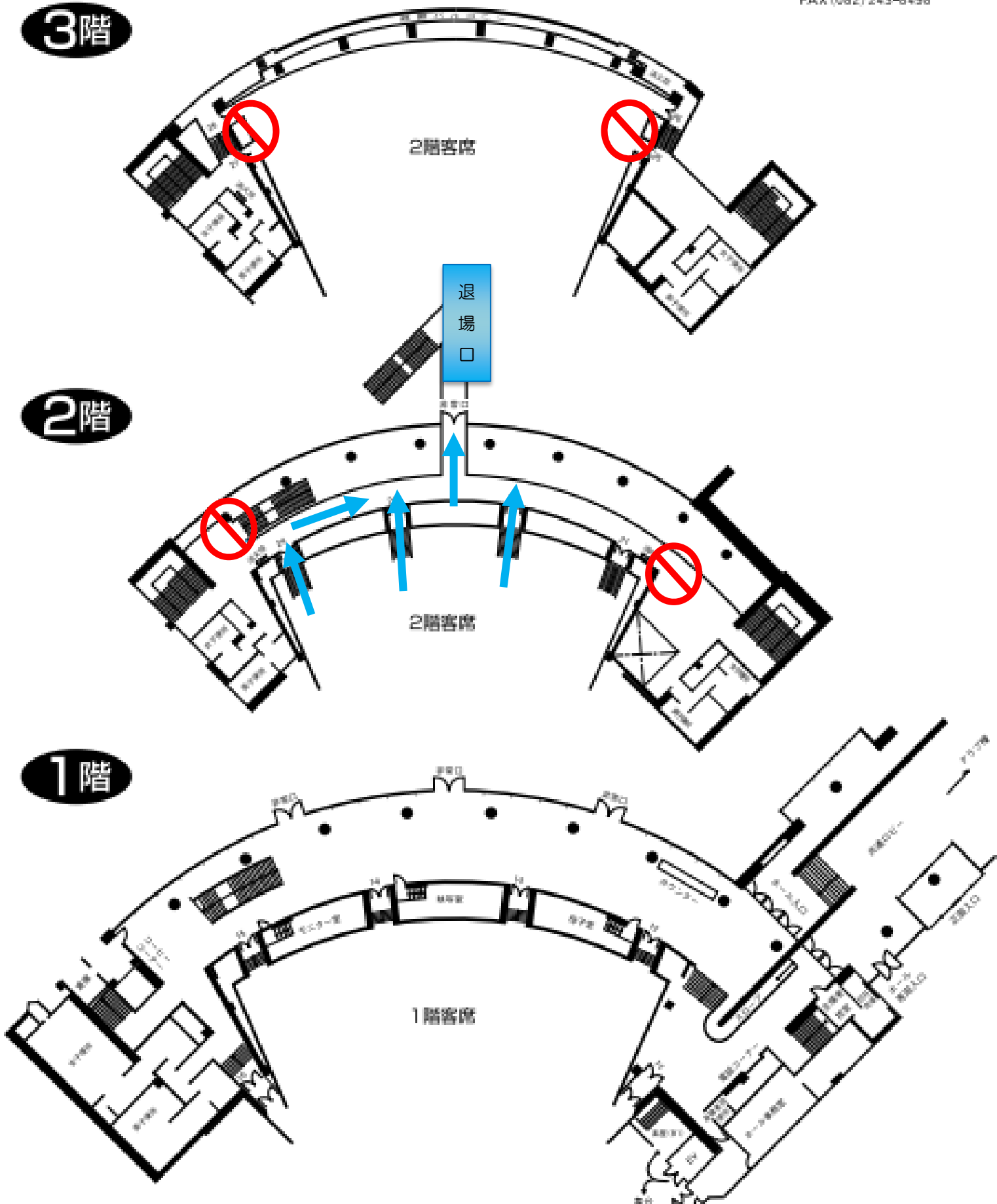

体調記録表

学校名 () 氏名 ()

◎ 自身の体調について、素直に申し出るようにしてください。体調の異変を感じた際は、早めの相談や受診をお願いします。

	月日	曜日	体温	体調について（各項目の□に✓をすること）
1	月 日		℃	<input type="checkbox"/> せき、のどなどの痛みなど風邪の症状はない <input type="checkbox"/> 体のだるさ、息苦しさはない <input type="checkbox"/> 味覚や嗅覚（きゅうかく）の異常はない
2	月 日		℃	<input type="checkbox"/> せき、のどなどの痛みなど風邪の症状はない <input type="checkbox"/> 体のだるさ、息苦しさはない <input type="checkbox"/> 味覚や嗅覚（きゅうかく）の異常はない
3	月 日		℃	<input type="checkbox"/> せき、のどなどの痛みなど風邪の症状はない <input type="checkbox"/> 体のだるさ、息苦しさはない <input type="checkbox"/> 味覚や嗅覚（きゅうかく）の異常はない
4	月 日		℃	<input type="checkbox"/> せき、のどなどの痛みなど風邪の症状はない <input type="checkbox"/> 体のだるさ、息苦しさはない <input type="checkbox"/> 味覚や嗅覚（きゅうかく）の異常はない
5	月 日		℃	<input type="checkbox"/> せき、のどなどの痛みなど風邪の症状はない <input type="checkbox"/> 体のだるさ、息苦しさはない <input type="checkbox"/> 味覚や嗅覚（きゅうかく）の異常はない
6	月 日		℃	<input type="checkbox"/> せき、のどなどの痛みなど風邪の症状はない <input type="checkbox"/> 体のだるさ、息苦しさはない <input type="checkbox"/> 味覚や嗅覚（きゅうかく）の異常はない
7	月 日		℃	<input type="checkbox"/> せき、のどなどの痛みなど風邪の症状はない <input type="checkbox"/> 体のだるさ、息苦しさはない <input type="checkbox"/> 味覚や嗅覚（きゅうかく）の異常はない
8	月 日		℃	<input type="checkbox"/> せき、のどなどの痛みなど風邪の症状はない <input type="checkbox"/> 体のだるさ、息苦しさはない <input type="checkbox"/> 味覚や嗅覚（きゅうかく）の異常はない
9	月 日		℃	<input type="checkbox"/> せき、のどなどの痛みなど風邪の症状はない <input type="checkbox"/> 体のだるさ、息苦しさはない <input type="checkbox"/> 味覚や嗅覚（きゅうかく）の異常はない
10	月 日		℃	<input type="checkbox"/> せき、のどなどの痛みなど風邪の症状はない <input type="checkbox"/> 体のだるさ、息苦しさはない <input type="checkbox"/> 味覚や嗅覚（きゅうかく）の異常はない
11	月 日		℃	<input type="checkbox"/> せき、のどなどの痛みなど風邪の症状はない <input type="checkbox"/> 体のだるさ、息苦しさはない <input type="checkbox"/> 味覚や嗅覚（きゅうかく）の異常はない
12	月 日		℃	<input type="checkbox"/> せき、のどなどの痛みなど風邪の症状はない <input type="checkbox"/> 体のだるさ、息苦しさはない <input type="checkbox"/> 味覚や嗅覚（きゅうかく）の異常はない
13	月 日		℃	<input type="checkbox"/> せき、のどなどの痛みなど風邪の症状はない <input type="checkbox"/> 体のだるさ、息苦しさはない <input type="checkbox"/> 味覚や嗅覚（きゅうかく）の異常はない
出演日	月 日		℃	<input type="checkbox"/> せき、のどなどの痛みなど風邪の症状はない <input type="checkbox"/> 体のだるさ、息苦しさはない <input type="checkbox"/> 味覚や嗅覚（きゅうかく）の異常はない

枚中 枚目

学校同行者体調記録表

学校名() 引率者責任者氏名()

- ① 平熱を超える発熱(概ね37度5分以上) ② 咳(せき), のどの痛みなど風邪の症状
③ だるさ(倦怠感), 息苦しさ(呼吸困難) ④ 味覚や嗅覚の異常

NO	氏名	本日の 体温(°C)	体調記録表(2週間の間)において, 異常がなければ各項目に✓をすること。				備考
			①	②	③	④	
引率者		.					
引率者		.					
引率者		.					
引率者		.					
1		.					
2		.					
3		.					
4		.					
5		.					
6		.					
7		.					
8		.					
9		.					
10		.					
11		.					
12		.					
13		.					
14		.					
15		.					
16		.					
17		.					
18		.					
19		.					
20		.					
21		.					
22		.					
23		.					
24		.					
25		.					

※枠が不足する場合は, 用紙を追加してください。